

Przekrój 2-2

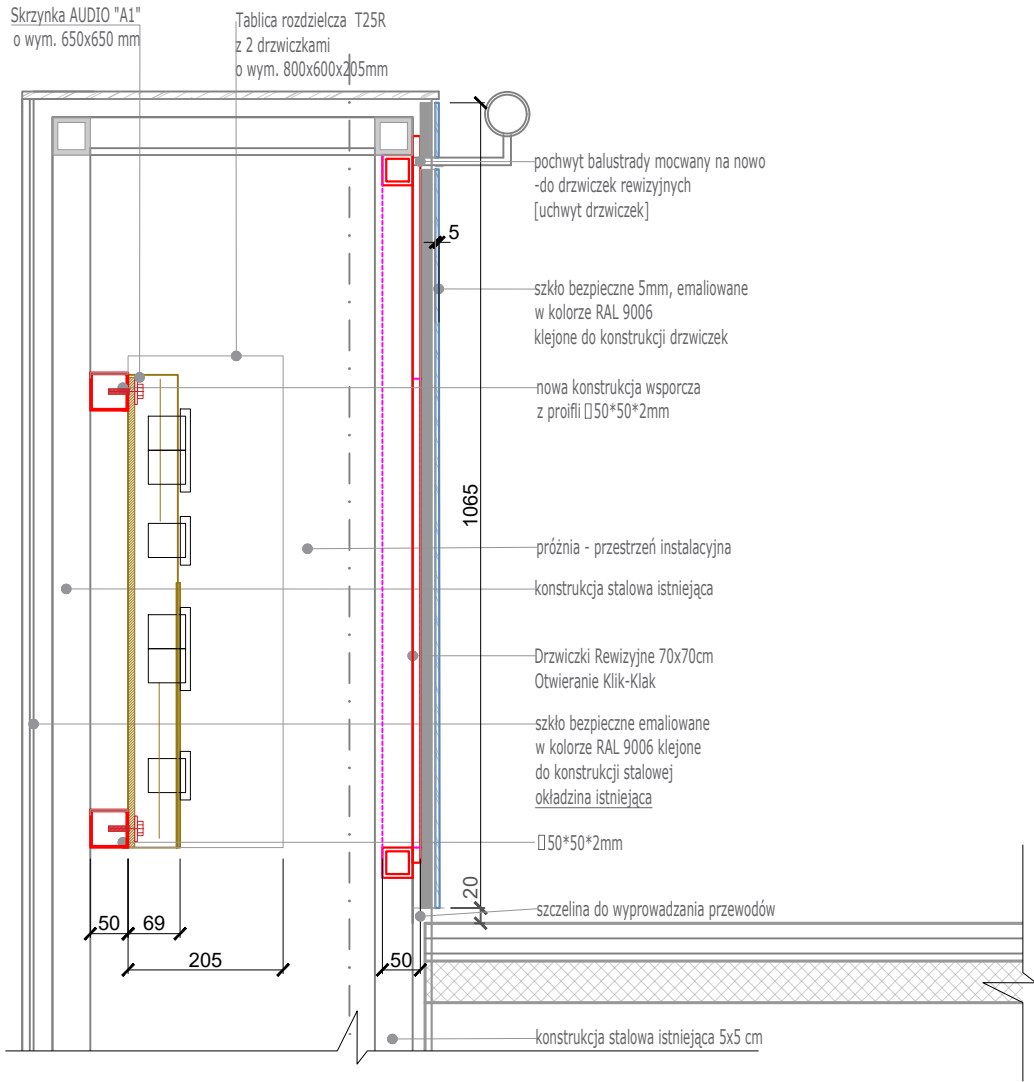

Widok 1-1

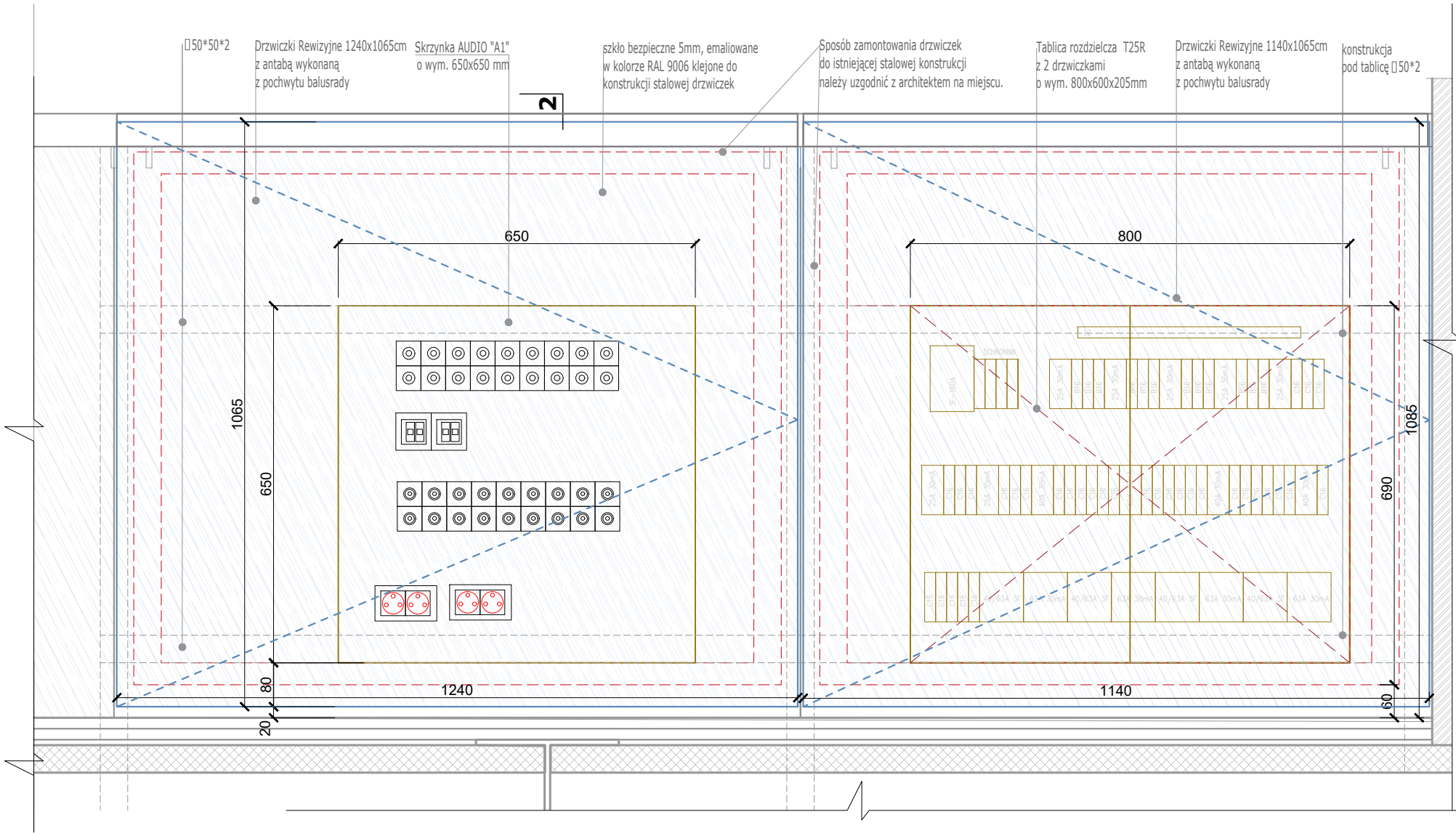

Detal H

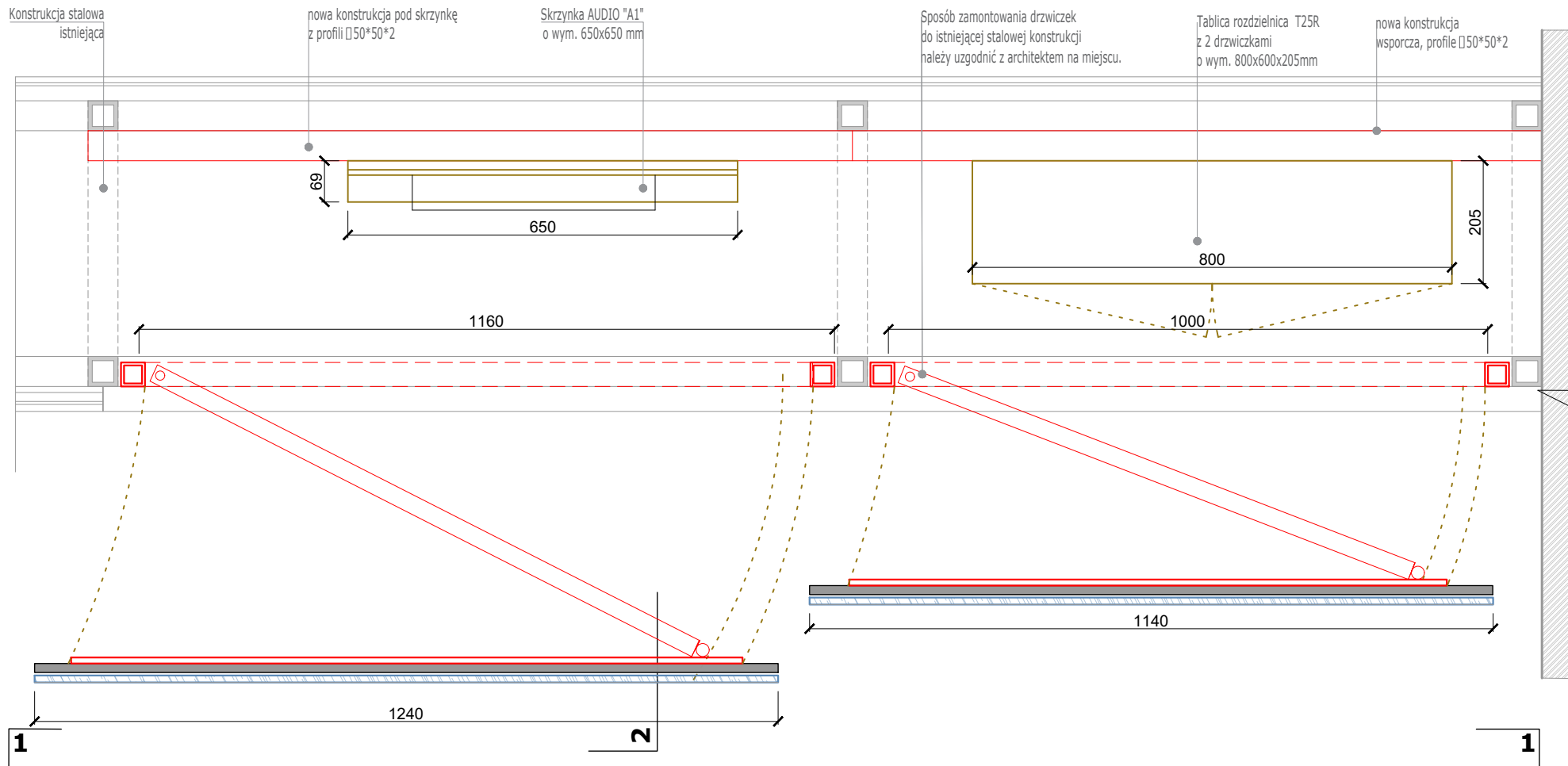

- Uwagi ogólne:**
- Poz. ±0.00 - 208,65 m n.p.m. i odpowiada poziomowi głównego wejścia do budynku;
  - Wszystkie rysunki rozpatrywać łącznie z opisem a wymiary sprawdzić na budowie;
  - Wszystkie prace związane z realizacją przedmiotowego zamierzenia inwestycyjnego należy wykonać zgodnie z obowiązującymi polskimi normami;
  - Należy stosować materiały i rozwiązania podane w projekcie lub równorzędne;
  - Wszystkie roboty należy wykonać zgodnie z aktualną wiedzą techniczną i instrukcjami producentów, pod nadzorem osoby uprawnionej do odpowiedniego rodzaju robót;
  - Każdy zastosowany w remontowanych wnętrzach materiał, wraz ze sposobem montażu i kolorystyką należy przed wbudowaniem zatwierdzić u projektanta i inwestora.

INWESTOR:  
**OPERA KRAKOWSKA**  
ul. Lubicz 48, 31-512 Kraków, woj. małopolskie

JEDNOSTKA PROJEKTOWA:  
**HSA**  
HSA architektura  
ul. Kazimierza Wielkiego 36/3,  
30-074 Kraków  
tel. +48 509 301 473  
e-mail: biuro@hs-a.pl

PROJEKTANT:  
**mgr inż. arch. Tomasz Folwarski**  
MPOIA/031/2006

PODPIS:

SPRAWDZAJĄCY:  
**dr inż. arch. Wojciech Sumlet**  
MPOIA/053/2011

PODPIS:

ZESPÓŁ:  
**mgr inż. arch. Maciej Pitek**  
**mgr inż. arch. Gabriela Lach**  
**mgr inż. arch. Julia Moskalenko**

KONSULTACJE MERYTORYCZNE:  
**prof. dr inż. arch. Romuald Loegler**  
MPOIA/0017 nr ew. 15/70

PROJEKTANCI BRANŻOWI:  
Inst. elektryczne: EL-BIM Sp. z o.o. tel. +48 603 637 508  
Inst. teletechniczne: EL-BIM Sp. z o.o. tel. +48 603 637 560

NAZWA PROJEKTU:  
**Uzupełnienie dokumentacji projektowej prac remontowych dotyczących usunięcia usterki "Nawiewu zimnego powietrza do budynków „C” i „D” oraz przebarwień na suficie budynku „D” Opery Krakowskiej przy ul. Lubicz 48 w Krakowie"**

ADRES OBIEKTU:  
**ul. Lubicz 48, 31-512 Kraków**  
dz. nr , obr. 11, jedn. ewid. Środniście

NUMER PROJEKTU:  
**208**  
FAZA PROJEKTU:  
**E - Projekt techniczny**  
SKALA:  
**1: 10**  
NAZWA RYSUNKU:  
**Detal H**

FORMAT PAPIERU:  
**594 x 297 mm**  
DATA:  
**30.04.2025**

NUMER RYSUNKU:  
**208\_A\_D\_H**  
WYDANIE:  
**00**  
REWIZJA:  
**00**